



Regione  
Lombardia

**CDG - Coordinamento Diabete Giovani Lombardia ODV**

**Indicazioni delle persone con diabete  
in età evolutiva**

III Commissione - Audizione del 02 luglio 2021 – Sala Pirelli – Via Fabio Filzi, 22 Milano

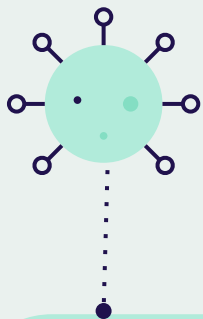

# Un salto di qualità da rendere permanente

In risposta all'emergenza, la Regione Lombardia ha notificato **semplificazioni burocratiche smart e appropriate** che devono essere rese permanenti.

Ad esempio:

- le **ricette dematerializzate** (rossa e bianca per i farmaci a fronte di PT);
- la possibilità di **inoltro diretto dei codici**, per il ritiro dei farmaci in farmacia, da parte dei MMG o PLS;
- l'**accesso in telemedicina «medicina digitale» ai Centri di Diabetologia** per le procedure che non richiedono una visita ambulatoriale.



01.

Alcune cose da  
mettere a punto  
velocemente

Unificare e automatizzare le procedure

01

## Documenti PIT (Piano Terapeutico Individuale per la scuola)

Attualmente nelle ATS/ASST sono in uso moduli differenti.  
Devono essere unificati.

02

## Piani Terapeutici

Occorre una circolare per una coerente e unica definizione della normativa nel periodo COVID. Alcune ATS/ASST ritengono che i nuovi PT, che saranno emessi dopo il 30-11-2021, debbano comprendere i presidi erogati nella fase di proroga. Queste differenti interpretazioni comportano dei disagi.

03

## Proroghe Piani Terapeutici

Le Note regionali prevedono l'automatismo delle proroghe ma alcune ATS/ASST non si sono adeguate e si sono attivate solo su segnalazione delle Associazioni e dei genitori.

02.

Dal diabete  
non si guarisce,  
la burocrazia si cura



Le scadenze dei Piani Terapeutici

## Dal diabete non si guarisce, la burocrazia si cura

La **scadenza dei PT** (Piani Terapeutici) dovrebbe coincidere unicamente con modifiche della tipologia dei presidi o dei quantitativi degli stessi, su richiesta dei prescrittori, e **non in funzione di una data**.

Dal diabete non si guarisce!



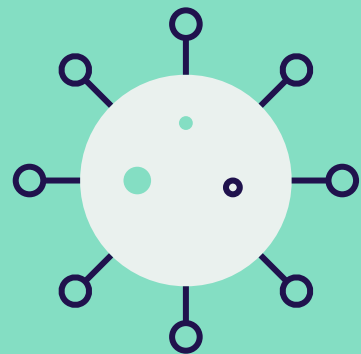

03.



# Coronavirus, scuola e diabete di tipo 1



Accesso dei genitori a scuola

# Dal diabete non si guarisce, la burocrazia si cura

La DG Welfare dovrebbe ricordare all'Ufficio Scolastico Regionale che, secondo quanto previsto dalla Circolare n. 30/San del 12/07/2005, **i genitori o persone da loro autorizzate devono poter accedere all'interno della scuola per la somministrazione dell'insulina**, seguendo i criteri di prevenzione COVID 19, come da ordinanze nazionale e regionale.

**Questo in attesa della soluzione ideale del problema:** prevedere l'inserimento dell'infermiere scolastico negli organici e negli istituti, come previsto in sede europea (ECDC Centro Europeo per la prevenzione e il controllo delle malattie).





04.

**non perdiamo  
di vista il contesto**

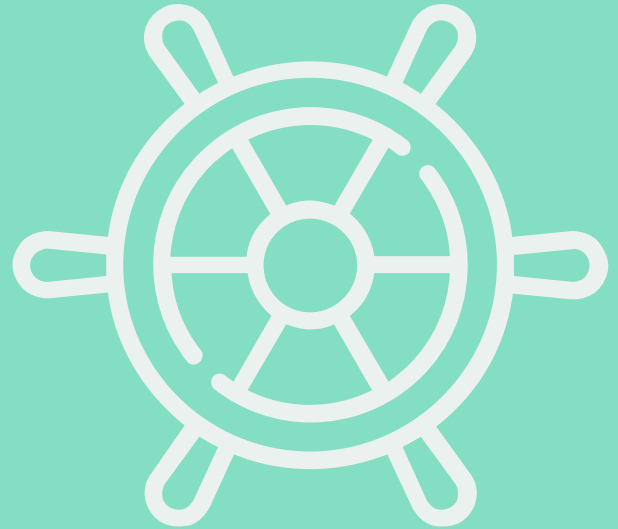

I volani di miglioramento dell'assistenza al DM1 in età evolutiva sono chiari

01

Istituzione della **Rete diabetologica pediatrica**, relativo **PDTA pediatrico regionale**, e coinvolgimento delle Associazioni dei Giovani ai tavoli tecnici insieme ai Pediatri diabetologi SIEDP.

02

Istituzione di un **Registro regionale del diabete di tipo 1**.

03

Garantire, anche attraverso l'ascolto delle Associazioni, una **effettiva omogeneità di trattamento in tutta la Regione**, semplificando la burocrazia amministrativa e superando differenze fra l'operato delle diverse ATS/ASST che generano disuguaglianze e mancanza di equità di accesso a beni e servizi.

04

Attuare il sostegno economico per la realizzazione dei **campi scuola** (soggiorni educativi-terapeutici), come previsto dalla Legge regionale N.147, Art. 39, approvata nella seduta del 21 febbraio 2017.

05

Promuovere a livello istituzionale **campagne di sensibilizzazione** dei cittadini e dei PLS del territorio **per la prevenzione della chetoacidosi all'esordio del DM1 e della diabetità in età evolutiva**.

# Grazie dell'attenzione

## CDG Lombardia ODV

1. AAGD Lombardia
2. ADIUVARE
3. AGD Como
4. AGD Lecco
5. AGD Pavia
6. AGD Varese
7. NOI insieme ai diabetici insulino-dipendenti
8. Sorridere al diabete
9. SOStegno 70 insieme ai ragazzi diabetici  
Sede Milano e Sezione Brescia